AVVISO PUBBLICO PER L'ASSEGNAZIONE IN LOCAZIONE TRANSITORIA PER DICIOTTO MESI DI AREA DI PROPRIETA' COMUNALE IN LOCALITÀ COPPIOLO PER L'ORGANIZZAZIONE DI SPETTACOLI DAL VIVO. Planimetria

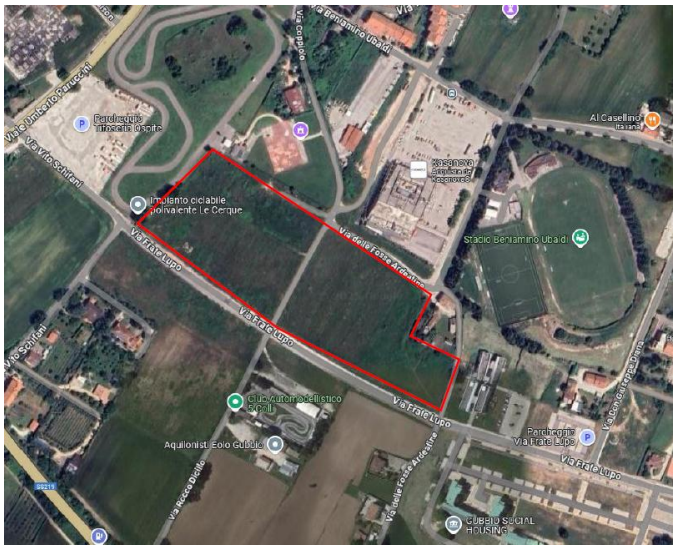

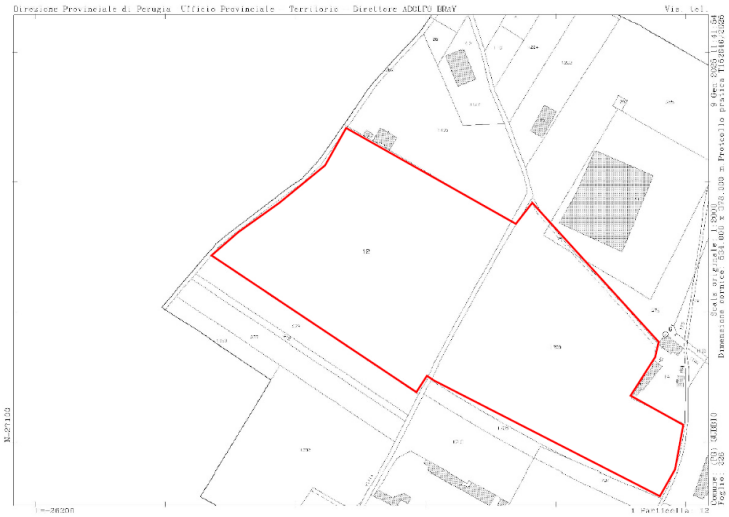

Estratto di mappa